ALHAMBRA

爵南嗎勝影戲廣告

啟者特字通知 諸君共鑒本班由亦不里月一號起遷往鄰屋爲戲場而仍由奕芝律出入因爲本班主人急欲在于現在原址建成新屋之故現在暫用之戲場凡園各號椅位皆設電燈電扇其路雖由奕芝律出入而特別鋪填不惹泥濘當天雨時摩多車馬車手車由奕芝律入直至本班大門而出奕女律凡椅官位一號二號三號皆設有新到新式可開可合之交椅其餘二角半及一角之椅位亦已另換新椅利便異常　茲本班定於廿五號即本禮拜六晚起開演新戲名曰威力此戲甚久計有五捲之多同演者二十二人其妙處不能盡喻再此戲不過在坡開演六晚即將他適　諸君有賞奇之興者祈早惠臨幸勿交臂失之也

官位每椅銀二元　留存位每位一元半
一號位收銀一元　二號位收銀五角
三號位收銀二角半　四號位收銀一角

英一千九百一十六年八月一號
小坡電影戲班亞南嗎勝戲啟

第九千八百八十二號

叻報

The "Lat Pau" Chinese Daily Newspaper.

Telephone 330.　德律風三百三十號

本館在[illegible]實得力門牌十一號

PRINTED AND PUBLISHED FOR THE PROPRIETOR BY YEAP KWEE HOON AT NO. 11 CROSS STREET, SINGAPORE

PALLADIUM THEATRE

啟者特字通知巴勝黏乃新設戲園坐落爲節律與東陵巴虱相對此園建設大半爲演影戲而設茲由然花里月廿二號拜四夜起每夜八點開門九點開演影戲茲有極好之劇本三四齣每夜影演以供　諸君快睹又已定舉不哇里月十八號拜三特演日戲以便童子來觀是日五點開演各號椅位童子均收半價本園所定規則乃是各種人在園內皆得平等之權利及所設椅位電火電扇等一如現在英京之大戲園又本園位價較之他家更廉供衆　諸君勿吝小費而失此機會來觀現有之精美戲園爲給　諸君有欲先購入場券者請赴土庫街羅敏申公司隔鄰摩直里公司採購每日由十點起售至五點止夜在勿盼士嘩沙律耕公司出售每日由下午五點起至又九點止茲將價值列左

官位六椅銀十元　官位每椅一元五角
頭號位收銀一元　二號位收銀五角
三號位銀二角半

英一千九百一十四年正月十五號
聯理事人力士多士謹啟

R. & J. HILL LIMITED, LONDON.

Purveyors to the House of Lords.　　Contractors to the British Admiralty.

ESTABLISHED OVER 130 YEARS.
TOBACCO AND CIGARETETS.

英京亞呂底希有限公司之烟及烟枝經已設立一百三十年

貨上一號奧施亞匿之尼威葛烟枝每罐五十枝此種著名標頭之烟枝天下市場馳名第一諸君若經一試則必思時常購用

此標乃是特別奧施亞匿之尼威葛烟枝每包十枝此種烟枝論其價值等級氣味幷無他標可比

此種亞撻標之烟枝每包二十枝論其價服等級係在市場第一

此公司烟及烟枝乃係常供上議院購用及奉供英國海軍衙門而在本坡各華人商店均有發售

大英一千九百一十三年十二月一號

OBTAINABLE FROM ALL DEALERS.
H. WOLSKEL & Co　SOLE AGENTS.

芳昌生油廣告

本號不惜重資建設油較所用之豆純是花生豆並無雜貨豆等物故油味香而能純油質清而不濁所出豆餅亦能純辦本號之油有兩頭庄八頭庄貨美價廉　諸商翁有欲採辦油餅者請到中街祥合號內面商倘外埠　貴客有意採配可函達敝號自能依期照配無悞此佈

民國三年十一月五日　芳昌油較主人謹啟

移居廣告

本號現已移居源順街門牌二百三十九號仍舊做昔日暹羅正洞燕兼兌厦門各色什貨幷收漳泉等處保家銀信　諸君賜顧幸祈移玉此佈

中華民國三年十二月十二日　協吉號啟

木料出投　○啟者茲定於利心末月廿二號及廿九號禮拜二早八點鐘起在各聲那實得力門牌五十九客三號金成隆木廠內拍賣馬留木　玉淡木　加轉木枋木枝及各式木料等　諸君如有合意者祈屆期　玉臨投買可也此佈

英一千九百一十四年十二月十八號　莊慶利公司拍賣館謹啟

社說

蔡儒楷請增田賦之平議（燚燚）

今之談國是者。勸以滑飼輕徭爲善政。以橫征厚歛爲病民。國勢之安危不計也。國用之盈虛不問也。嚯嚯。豈通論哉。今國財政困難。達于極點。稍有識者。類能知之。亦類能言之。然財政者。國家之命脈。建設之機關。財政不足。則行政無由而立。軍餉無由而出。教育無由而興。實業無由而振。以至應變固防諸大端。無一不惟財政是賴。即無一不陷財政之危機。于此而欲其國之富。兵之強。與世界爭一息生存。爲國民造無疆幸福。是猶責孺子而舉九鼎之重。督巧婦而爲無米之炊也。國欲不亡。其可得乎。況民國承滿清凋敝之後。經兩番兵燹之餘。府庫空虛。籌藏不繼。債臺高築。損失萬端。雖明至剜肉醫瘡。飲鴆止渴。披閱埃及。可爲前車。然大借款一日不成。即民國有一日破產之虞。勢成事實。莫可諱言。歐戰發生。借款決裂。金融現象。苦難主持。梁君士詒。發起公債千五百萬。各省攤派。踴躍認借。成績雖已卓著。惟杯水車薪。終歸無濟。財源未裕。轉眼成空。自非擇一二賦源最大者。實力整頓。幾以財政前途。有蒸蒸日上之勢耶。山東巡按使蔡儒楷。獨提議增加田賦一則。善哉此舉。其爲國家計誠得矣。雖然。其如我國民何哉。

夫時至今日。尙倡言增加田賦。吾儕小民。鮮有不以爲虐者。抑時至今日。尙諱言增加田賦。嗟我民國。又未有不瀕于危者。蓋田賦者。我國歲入之大宗。徵收之正額。舉國人民共知遵守。照章完納。而不敢或抗也。光復初。賦稅停收。雜捐豁免。無知鄉民。且猶有以永不輸賦爲希望。今一旦欲舉而增加之。舉反二百餘年之習例。增重四百兆民之負擔。其不至衆怨交加。物議沸騰也幾何。又況改革以還。水旱洊臻。盜賊遍起。士廢學。農輟耕。工棄肆。商失業。道殣災祲疫癘。到處環生。下民咨嗟。怨聲四起。爲當道者。方將休養生息之未遑。乃竟于民困未蘇之時。遽行此大拂輿情之事。痛彼哀黎。其何以堪。此就國民表面上論。其不容以增加者。理也亦勢也。

雖然。君亦知今日之民國。固處于最可痛可怖之時乎。君亦知民國之財政。又處於最緊迫最險巇之地乎。蓋各省事政各費。恒仰賴外資之輸入。以濟燃眉。今試問爲目前之接濟者誰乎。蓋者大借款告成。不過年而用途已罄。今試問爲後此之償還者又誰乎。中國財政正供。田賦爲大。田稅次之。鹽鋤關稅又次之。自鹽厘既有所限制。關稅復停頓減收。餘如印花稅。以至雜捐項餉。雖已着着進行。然或則緩難見功。或則緩不濟急。東塗西抹。羅掘俱窮。而自命爲財政專家者黨猶復巧立名目。搜刮客星。此獻一議曰所得稅。彼進一說曰結婚稅。貧竭澤而漁之醜名。終莫收裕國救時之效果。不惟練兵興學。莫可藉資。即按之四年預算之中。亦不敷經常用費數千萬。爲茲之計。若不從增加田賦着手。而欲使我國財政。立于穩固地位。吾未見其或可者。此就民國實際上論。其不能不增加者。亦理也勢也。（未完）

本館譯電

廿二號從京來電云近有德國飛機於禮拜日拋擲炸彈二枚於加耶地方幸幷無傷損又有德國飛機一具往於南葛地方擲下書函一封書中所言皆敘事係請該處人民代爲德國統帥之子尋覓所在　帥子當係前在該處陣亡者　又報知德軍捕獲法國飛機師一人函末幷與法國飛機隊中人物恭賀新禧德人所爲亦可謂異常狡猾矣○同日來電云英國艦隊近在霍爾附近海面捕獲德國新製之輪船二艘其船一名爲尼安一名山打伊沙迷均係與德艦隊供戰運之役者

法領事電

法國駐叻領事接廿二號法電云巴黎官場佈告德軍欲在加冷縴突圍而出竟被我軍奮其擊退○近在里罕安山知蘭地方戰勝德軍三次目今加剌脫里華所駐之軍隊亦已屢有進境兩梅士里剌居呂厘等處之聯軍亦有進步可觀頃又查悉我軍已將宣夫衣一帶之德軍擊退○來電又云法相維尼亞蕭頃在議院內宣讀戰務之佈告聽者咸喝采不休謂中所言略謂我法國現與聯盟各國議定必將普魯士壓軍之律力爲破壞而此次最後之戰得勝敵人是以諸員之意業經決定必須戰至全歐脫離苦難而後止今觀戰事大局則我已可操必勝之權等語議畢諸員喝采之聲轟震屋法總統亦在院中演說聽者亦喝采不休

暹電述歐事

實得力太晤士西報接廿二號網路來電云英國駐暹外交官接奉倫敦外部飭令內開現由尼米那河至沙威河一帶已幷無奧軍駐紮又查自開戰至今沙國所獲之俘計至六萬人之譜又查德國兵軍自敗戰至於今日所有損失之數約近一百萬人即德國之式藹尼及猁丹目兩地兵軍所喪失者亦約二十萬人亦其慘矣○同日來電云現在紐施倫　君士闌　紐沙威各省人民已集欵十萬磅以救比國之人亦可謂好行其德矣

COLUMB TYRES.

哥林打耶公司廣告

敬者本公司新設一寫字樓在於新嘉坡售賣摩打車　摩打單車　及脚踏車之樹乳輪等此輪名曰哥林樹乳輪其工料甚爲精美且價亦相宜　諸君有欲知其詳細者請向售賣樹乳輪之各店及摩打車出稅處幷本公司駐紮實得力四州府　爪亞　蘇門答臘　暹羅等處之代理人詢問或逕來本公司寫字樓內便可取其價單幷知其一切情形　盛賜玉臨不勝厚幸　再本公司設在民申律門牌五十一號德律風一千五百一十號併此佈告

英一千九百一十四年四月廿三號

哥林打耶公司謹啟

THE COLUMB TYRE Co. (Far East).

51, ROBINSON ROAD. TELEPHONE 1510.

SINGAPORE.

電車有限公司告白

敬者本公司特字通知　諸君知悉茲將早晚電車來往各段道路之時刻列下

第一段由丁律起至石叻門止　頭帮車每晨六点半由丁律開行　六点半由石叻門開行　尾帮車每夜十点五十分由丁律開行　十点五十四分由石叻門開行　以上之路每六分鐘有車一輛來往　每夜十一点半尾帮之車由石叻門開往電車公司經過忽勿里芝律及勿勝士𠮶沙律

第二段由丹戎巴葛起至牙籠止　頭帮車每晨六点四十四分由牙籠開行　六点四十八分由丹戎巴葛開行　尾帮車每夜十点四十四分由牙籠開行　十點三十二分由丹戎巴葛開行　以上之路每八分鐘有車一乘來往　每夜十一點一十六分鐘尾帮之車由牙籠開往電車公司經過勝灣拿實得力及實籠岡律各搭客乘坐此車欲往丹戎巴葛者可到勝灣拿實得力下車另搭他車便得兩勝灣拿實得力之電車每夜十一點半鐘開行

第三段由丹戎巴葛起至勝灣拿實得力止　頭帮車每晨六點半鐘由丹戎巴葛開行　六點鐘由勝灣拿實得力開行　尾帮車每十一點五十六分由丹戎巴葛開行　十一點三十分由勝灣拿實得力開行以上之路每三分鐘有夜[illegible]一輛來往　每夜十二點尾帮之車由丹戎巴葛前往電車公司經過忽勿里芝律及勿勝士𠮶沙律

第四段由禮佛酒館起至巴耶里峇止　頭帮車每晨七點鐘由禮佛酒館開行　六點二十四分由巴耶里峇開行　尾帮車每夜十點二十八分由禮佛酒館開行　十一點零四分由巴耶里峇開行　以上之路每八分鐘有車一乘來往直至夜九点零四分爲止已過此時則每十五分鐘有車一乘來往禮拜六日及禮拜日此路之車每八分鐘有車一乘來往直至十一点零四分止　此夜車由禮佛酒館開赴勝灣拿實得力乃十点四十四分　十一点　十一点一十六分　十一点二十四分　尾帮車每夜十一点二十四分由勝灣拿實得力前往電車公司　諸君購買車票祇能用在該路特此佈　聞

英一千九百一十二年六月廿九號

電車有限公司謹啟

狗仔嘜

辟穢水

一加倫鉄桶庄

五加倫鉄桶庄

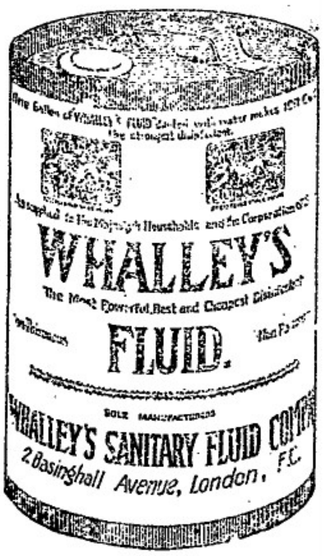

此辟穢臭水本坡各藥房及代沽各商店均有發售

新架坡總代理處美隆洋行

英一千九百一十四年正月九號

SOLE AGENT,

THE UNION TRADING COY.

SINGAPORE.

患難之交乃爲良友

司各脫乳白繁魚肝油爲病者之良友能回復其健康

司各脫乳白繁魚肝油爲身弱患病男女老幼之良友凡服他種藥品不能見效者服此藥必能轉弱爲強

醫士皆知司各脫乳白繁魚肝油內所含純潔之油能補血強骨發生健全之肌肉小孩服之能變爲強壯有力不受疾病之累

成人患咳嗽體弱血虧或患肺病者服此藥即能速變強壯體弱之婦女服此藥能生健全之嬰兒且於哺乳時期發生乳汁甚多

(二)

SCOTT'S Emulsion

商標

如欲知此藥詳細請函至上海四川路五十三號茂生洋行內便有小書一冊寄來　但內須說明於何種報紙見此告白爲盼

然切勿使奸商勸購僞品須於封面上查得漁夫負魚商標凡無此商標者拒而勿受爲要

諸君欲得以上魚油之小册請即往新嘉坡墨藥有限公司領取

敬者特字通知此標麵線及線粉乃是上等之物向來未有知此精線其味甚香及線居最上　諸君有欲身體康强者須食此標麵線及線粉爲要凡各號買辦順之大興行店皆有出沽

英一千九百一十三年二月廿五號

麵　線

線　粉

諸君若行路一日則脚腫甚痛及甚苦此等症險係因脚致能痰疾伏發　諸君詳閱下列醫論力勸君之智　予染此腫症已歷兩年之久醫生及各項藥品治之不愈嘗時予已延华上醫生四位調治罔效

予用(Little's Oriental Balm)無烈多敎臭滷打嗎卷　不久便痊全愈　烈多敎臭滷打嗎卷　乃是痊愈之藥及治外症之第一良藥有如　傷損　脚風等症　此藥係補一屬單各處藥店均有發售

西一千九百一十二年九月九號　一　川　圖

叻報增張

每日隨報附送　星房虛昴停刊

特別紀載

俄國戰地內鐵路之關係

華儘日報云當今時代戰鬪之力動稱大軍百萬於是交通道路爲最關重要蓋鬪遣軍隊徵集將士輸發糧餉火藥接濟前敵以及運送工兵材料攻城重炮等項若求速而且確不誤軍機要務則大半惟路綫縱橫如網之數設與交通道路之適用是賴也而轉運局實任之重大亦可想見焉蓋者當開戰之初哈爾茲地方忽有普輪鐵路二段突然斷絶交通苟非籌備有夙幾誤攻擊法國要塞杜爾與凡爾丹兩地之需用而其危迫情形仍不難思索也今則不然即一切製造品凡關乎軍務重要者亦可瞬息運至邊境再分別寄交前敵以應急需然非鐵路縱橫如網斷不能若是其便利也

路綫縱密而設置失度亦屬無益運輸問題以鐵路路綫縱橫合度設置適宜是爲首要然鐵路一端工程重大斷非倉卒之間所能畢事以應軍需乃宜於平時勘定路綫之際首先注意何處爲行軍要路何處爲運糧通衢次第籌畫完備然後動工庶於戰時不致有誤軍機譬一國之路綫皆有統系猶如人身手足血絡呼吸皆靈也平時德國建設鐵路即專意於此故今戰時德國鐵路運送軍旅轍稱異常也至於西歐戰地如法比兩國境內不特其路綫之統系稠密如德即其陸路以便鄉僻小村彼此往來者亦莫不如德國大有統系可言也當今技術精巧之時代若有大軍行經此種鄉路鐵路皆有統系之國則橋梁鐵路隧洞等物縱有所破壞亦可於轉瞬之間修繕完備而絶不致爲其所阻止緣今大軍之中皆有精明强幹之工程隊專事修橋補路也若夫隧洞之炸壞者則更易修理焉此如前者比國境內所炸壞之隧洞一經鬪到礦工數百名立即修繕完竣是已

但以上所云云者皆西歐戰地之事也若夫東歐俄國戰地之情形則與此迥乎不同蓋俄國西部之鐵路彼此相距甚形遼闊絶非法比兩國之路系稠密如網羅者所可同日而語且俄國鐵路亦僅有數綫可以運輸軍隊火藥糧餉等物也至於俄國鄉村大路則絶無統系可言而俄國所謂人造大路如吾數有砂石之通衢模道者更不易觀焉蓋其都城巨市之間至今往來交通又不用模道乃一律照舊沿用未加建築之鄉路也而尤多無鐵路可通是誠大患也俄領波蘭所設之鐵路較多於內俄而比德奧兩國邊境之路仍尚甚少德國境內據德國鐵路協會之報稱一切鄉鎮凡無鐵路以利交通者其地居民必不逾二千人之衆而在俄屬波蘭縱令城市如羅姆沙有居民二萬二千人浦爾士斯科有一萬六千人以及其他各城市有居民二萬左右者多不勝舉而無一處有鐵路以利交通

俄國鐵路所定鐵軌之距離較中歐鐵路如德法比所通用者亦形廣大查俄路兩軌之距離計有一密達五百二十四米粒而中歐鐵路兩軌之距離僅有一密達四百三十米粒若用普魯斯鐵路之車輛於俄國路上則全不能合轍職是之故遂以創設所謂過渡車站者於德奧兩國邊境是所必需焉此如由厄特若恩至維爾波羅沃由格拉野沃至晉路斯特肯由木拉羅至伊羅沃以及由咯里石至斯咯爾米慈慈等自北而南之方向皆視爲過渡車站是已晉魯斯鐵路局雖有所備以便於過渡車站更換車軸後即可用普魯斯車口行於俄國鐵路上惟有此種車輛屈指計之不過數百部僅敷軍需耳若就俄路之寬軌言則用木枕鋼釘軌條亦不過片時即可工竣合乎吾省軌上所行之車輛矣而俄人則不能享此種利益蓋晉魯斯路所用之木枕其長度不敷俄國寬軌火車之需也再者德國鐵路之基礎如橋梁隧洞等亦較少於俄國故德國一切車口材料可用之於俄路而俄國寬軌之車口材料若用之於德路則大有妨碍蓋軌道寬大者可以縮小而窄小者不能放大苟欲放大之則非加寬路堤翻造橋梁不能行是以深入德境之俄人不欲進攻則已苟欲進攻則運輸軍隊攻城重炮以及添發糧餉火藥等事必困難異常蓋德軍統帥未俟其侵入已將德國鐵路之車口等預先置於安全之地以防爲敵軍所竊用也　（未完）　（口代轉）

諧著

吃飯指南出版預告

昔拿侖有言、難之一字、惟庸人字典有之、達識之士、引爲至言、余獨否之、蓋猛虎在前而色不變、不難也、刀鋸着體而志不撓、不難也、出入於槍林彈雨中、爲國家効死、不難也、往來於盜窟賊巢間、爲同志謀生、不難也、所難者、惟吃飯耳、此古人之所以不曰猛虎刀鋸槍彈盜賊之難、而特曰吃飯難、此古人之先得我心也、要之國無民則亡、民無飯則死、吃飯不得其法、則生化難離、亡種之禍、不旋踵而至矣、雖謂猛虎刀鋸槍彈盜賊難、可能與吃飯比較哉、願吾國出版界諸君、不爲少矣、若教育、若衛生、若理化、若植物、暨離光怪、層出不窮、而於飯學專書、尙付缺如、此與見千里而不見目睫、長可慨已、鄙人游學米國、百有餘年、畢業於飯學專科、於飯學一門、實足自負、因婆於海內同胞、對於吃飯之學、尙屬幼稚、或臨餐躊躇、或因噎廢食、甚至百日纍子、賴人咽嚼、古稀老叟、絶食長眠、是以將生平學問、著吃口指南一書、歷時五十寒暑之久、易稿三十次之多、實爲吾國空前絶後之大著作也、原書裝訂十冊、定價百元、預約十萬部、定價八仙令二辨士、有志吃口諸君、幸勿交臂失之、要目列後、

吃口總論　吃口之手勢　吃口指迷　口碗之保護法　口學秘奥　臨食必讀　口之形質　口之部解　口桶與口碗之比較　附錫版照片數百頁　預約期內特贈附錄一冊

總發行所上海陰界死馬路湖蘆場館本埠各大書局及外埠各大書局均有發售、　口代販

憲示

大英欽命新嘉坡輔政使司　爲招人投票事照得本坡國家現欲招人入票承充工役爲此示仰商民人等一體知悉汝等有欲承充者其票當于西一千九百一十四年利心末月三十一號拜四即華十一月十五日中午以前投交國家機器司寫字樓以憑選擇茲將所欲招充之工役開列

在那心山特別改換及修理住屋

如欲知其細情及觀圖式者每日由正午十二點鐘起至下午四點鐘止可赴機器司寫字樓向大才爾查詢便悉凡投票者其票外必須寫明投交國家機器司寫字樓承充該役字樣井向營造司寫字樓大才爾取尉印之票簡照式填寫方能合用而欲取票簡之前須將壓票銀一百元交與庫務司領回單據以便將單呈出方能取領票簡倘已取中其票須在一月之內訂就合約及或者令其看保若無照行即將壓票銀充公至於棄取之權任由國家裁奪各宜凜遵毋違特示

大英一千九百一十四年十二月廿四號　示

爾知婦女之疾否

閱報諸君曾知婦女辱常身體欠安較之男子難當十倍因各種隱痛初起惟彼等自覺之因而不治漸成痼疾矣倘今日令堂或夫人或令媛或姊妹有面色萎黃難以支撐或胃失消化精神不濟或爲人大乏興趣爾見其形狀有疾雖彼有隱痛難以告人但爾宜與護之爲要以盡男子之職故

天下馳名補血補腦之靈藥韋廉士大醫生紅色補丸正是治此等婦女之隱疾也請觀江西南昌實業女學校國文教員潘徐氏之證書

其來函云今年陽歷元月余因家務煩勞以致頭痛如劈筋系刺痛寢不安寧面色黃瘦眼起黑暈身體輭弱又患婦女所最苦之症即月信不調腰背腿骨疼痛一日得小冊一卷內載韋廉士大醫生紅色補丸有治疾之奇功購服三瓶之後各病漸減未幾頭不疼痛夜能安睡面容轉爲康健爲人覺有興趣遂連再服是丸月信有序一切痛苦全消今則成爲康强無病之身體矣特此數語以鳴謝忱并告我女同胞之惡恙者觀焉因此丸有生新血去濁血之奇功故可稱爲天下馳名獨一無二婦科之聖藥且亦爲男子之聖藥與婦女同功曾經治愈無數之患瘋濕骨痛臀尻酸楚胸膈萎弱胃經失調勞事無能氣血衰弱等症凡經售西藥者均有出售或直向星架坡土庫街韋廉士醫生藥局函購亦可　價銀每一瓶一元二角半　每六瓶七大元　星架坡包郵費在內

韋廉士大醫生紅色補丸旣已治愈彼之疾病

Tuan TENNENT'S

BRITISH-BEER.

一 頂上啤酒　二 飲後清快　三 此酒純係爲清潔上品之酒　四 飲後身體爽快筋骨强壯　五 可能開脾及能强壯　六 最宜于熱帶地方　七 係用頂上麻及麥製造而成　八 保無別料攙雜　九 此酒爲英京名廠所製　十 此酒清爾可愛　十一 氣味極佳　十二 能補氣體　十三 最能消化積食比能酒更妙　十四 此乃合意在熱帶所飲之酒　十五 爲時常最好之飲品及易消化　十六 愛國之人宜飲此吊山標其甸闌之酒以發展國家之助力

英一千九百一十四年十二月廿四號　牙直里有限公司謹啟

拾週紀念

會豐商店　大贈品

啟者本商店自開設南洋以來全權總售艾羅補腦汁艾羅瘵肺藥人造自來血總統牌精神丸以及各國名家良藥久蒙遠近同胞　惠顧乃流日廣近有無恥奸商輪運僞藥賤價兜售以致魚目混珠此等舉動本商店殊堪痛恨茲値本商店舉行十週紀念故特揀選各種精良藥品加意敬贈一月以酬惠顧雅意幷辨眞僞而杜假冒焉

隨將敬贈良藥開列於下

凡買　五洲人造自來血　大罇一打定價銀二拾元　小罇一打定價銀拾二元
凡買　艾羅醫生瘵肺藥　大罇一打定價銀二拾元　小樽一打定價銀拾二元
凡買　艾羅醫生補腦汁　大罇一打定價銀二拾元　小樽一打定價銀拾二元

（敬贈）如買大樽一打隨送　二元半英國衛腎丸一樽　一元區允和種子丸二盒　一元半美國牛肉汁一〇　七毛半英國先後天丸二罇　上海美人條幅畫四幅　五毛央京解毒蛇頂石二〇

（敬贈）如買小罇一打隨送　一元半美國牛肉汁一〇　一毛皮膚通治水四〇　一元區允和種子丸一盒　七毛半英國先後天丸一〇　上海美人條幅畫四幅　五毛央京蛇頂石一盒　上等牙擦二枝　二毫杏仁露二〇　孔雀牌牙粉一〇

凡買　五洲自來血　一大〇〇定價銀二大元　小〇定價銀一元二毛
凡買　艾羅補腦汁　一大〇〇定價銀二大元　小〇〇定價銀一元二毛
凡買　艾羅醫生瘵肺藥　一大〇〇定價銀二大元　小〇〇定價銀一元二毛

（敬贈）如買一大〇隨送　孔雀嚜香牙粉一〇　一毛五仙上等牙刷一枝　七毛半先後天丸一〇　一毛皮膚通治水二〇　上海美人條幅畫一幅

（敬贈）如買一小〇隨送　一毛孔雀嚜香牙粉一〇　上海自美人圖一本　一毛皮膚通治水二〇　一毛半上等牙擦一枝　上海美人條幅畫一幅　二毛杏仁露一〇

凡買　總統牌精神丸　大〇一打定價銀五十元　中〇一打定價銀十元

（敬贈）如買大〇一打隨送　艾羅大補腦汁半打　上等良水二大樽　上等金邊眼鏡一個　上等一美香水一打　加波力藥水梘

（敬贈）如買中〇一打隨送　五毛英京蛇頂石一盒　上海美人條幅畫一幅　一元半補至補腎汁一〇　一元區允和種子丸一盒　七毛半英國先後天丸一〇　精緻百美圖一本

凡買　總統牌精神丸　大〇一打定價銀五元　一中〇定價銀一元

（敬贈）如買一大〇隨送　一號牙刷一枝　是但一號香水二枝　玫瑰香梘一盒　小杏仁露一〇

（贈敬）如買一中〇隨送　一毛孔雀牙粉一盒　上海自美圖一本　一毛皮膚通治水二〇　一毛半上等牙刷一枝　上海美人條幅畫一幅　二毛止咳杏仁露一〇

以上〇代樽

本商店各藥名目太多限于篇幅不能盡舉若蒙各界光顧降價以待　貿臨由民國三年十一月初一日起至民國三年十一月廿九日止諸君光顧請依期到買定必如數敬奉倘過期之後恕不照例此佈

甲寅年十一月初二日

石叻會豐商店西藥行謹啟

一　全狗標緞宜尼烏密酒。 二　此酒乃係頂上之酒　三　請認各罇均有此標頭

ROBERT PORTER & CO LTD　LONDON & LIVERPOOL　BULL DOG BRAND

Tuan PORTER'S Stout

英一千九百十四年十二月廿四號

牙直里有限公司謹啓

四　此蜜酒乃是補力及爲飲料之品　五　特字介紹可爲養病之需　六　請認全身狗形在此標上

招考醫生章程廣告

啟者本院日前由各報館登報陰曆十一月十五日開考醫生日期是日各總理在院再議開考章程條目列明宣佈

一議陰曆十一月初五日至十一月十四日止凡欲應考之人必須親自至本院報名註册以先後爲序但須報明籍貫幷在叻住址

一議應考之人必須各人自帶筆墨硯屆時由本院發給卷紙

一議應考之人應於陰曆十一月十五日十點鐘入院至十點半齊集遲到不候各人作文限至下午五點鐘至五點半收卷入箱彙齊封固交總理越日寄船往唐山請名醫論才取錄

一議試卷俟唐山評取後寄回本院即行揭曉擬出福建籍列榜拾名廣東籍列榜拾名各籍取錄二名

一議被選之醫生俟總理指定何日上任試用壹個月如能合格即定聘用每月辛金銀四拾元膳金捌元如不合格按次補任

民國三年陰曆十一月初五日　同濟醫院當年總理同啟

廣告商途　〇敬者新年將到登報聲明凡金捷興夙興兩號及予黄夙夜所有賒項欠項限本年十一月十二日前列單前來如過此期不復承認又凡予與人立有担保字據亦于十一月十二日以前將字交來待予再行畫押爲憑否則以後與予無涉而金捷興夙興號係予自行開設一切單據須予黄夙夜畫押在內乃能承認幷此佈聞

甲寅年十一月初五日　黄夙夜謹啟

吉屋招稅　〇敬啟者敝在叻俾立實得力門牌一十四號厝一間係老舖窗口萬山樓舊址如有合意欲租者祈移玉到小坡美芝律門牌一百七十二號敝號內面商可也

甲寅年十一月廿四日　金成春告白

李有蘭名茶廣告

本號親自督製包種名茶質與味香甚合衛生且取價克己刻已經運到　諸商賜顧祈卽惠臨茲將各種名茶價列於後

二兩一百六十四包鹿嗚包種茶　二兩庄一百六十包鳳嗚銀針茶　一百斤撒庄項舊清遠茶　四兩一百六十包項舊清遠茶　八兩庄一百六十包六安茶仔　八兩一百包項舊清遠茶

民國三年元月六日　李有蘭謹啟

嗎根代理有利銀行告白

敬者本銀行創設有年甚蒙本行體形賜顧如蒙　本行現用共銀本銀一百五十萬磅　現定本銀一百一十二萬五千磅　已收本銀五十六萬二千五百磅　儲備積款共有四十六萬五千磅　本銀行總寫字樓在倫敦　凡儲仕商寄本銀行之款其一年爲期者以四巴仙息算　六個月限期者以三巴仙半算　三個月限期者以三巴仙算來往短期數則以二巴仙按日計算凡關銀行應爲之生意本銀行均可承辦　諸君光顧請移　玉趾臨商面便妥

大英一千九百零九年亦不里月十六號

嗎根代有利銀行駐叻總理人兒卜士啟

諸君若患腹痛症而欲求速愈須飲（醫凡烈卑巴民九盅）藥水數滴因爲此藥醫治腹痛之症大有奇功伏望　諸君常存此藥一樽

在于家內各處藥房及雜貨店均有發售每樽價銀八角

英一千九百一十三年十月九號　七

山得爾彌地

此山得爾彌地藥丸爲治五淋二濁最見捷效之藥　蓋如照法服之無論久新輕重痛而且腫只須兩日痛除腫退濁止淋通再服五天一共七日定可除根　保無後發故泰西各國諸醫無不謂之濁淋聖藥中國通商各口一總藥房亦無不樂爲代售以愈沉疴　惟　賜顧者須知此藥惟法國彌地一家所製方秘不傳名馳天下故於每丸藥上有印㊅記者庶非假冒至其服法初服每點鐘一丸至兩晝夜盡若不間斷無不淋通濁止腫退痛除如是每天再服四丸至滿七日定可除根永不復發但於服藥之日必須戒養毋使勞動忌食性熱之物更忌房事

Sole Agent,
Cheong Chee Moon.

勁迪實得力門牌七號A　金備總售人鍾志見

7-a Hinde Street.

英一千九百一十三年四月十八號

此標牛乳曾供大英君主五印度大皇帝飲品及曾
承供英國海軍衙門兵部衙門印度事務大臣衙門應用

"Nestle and Anglo-Swiss Condensed Milk Company (London)
Singapore, Penang, Kuala Lumpor, Bangkok"

MILKMAID MILK.

特字通知女人標牛乳天下銷流至大

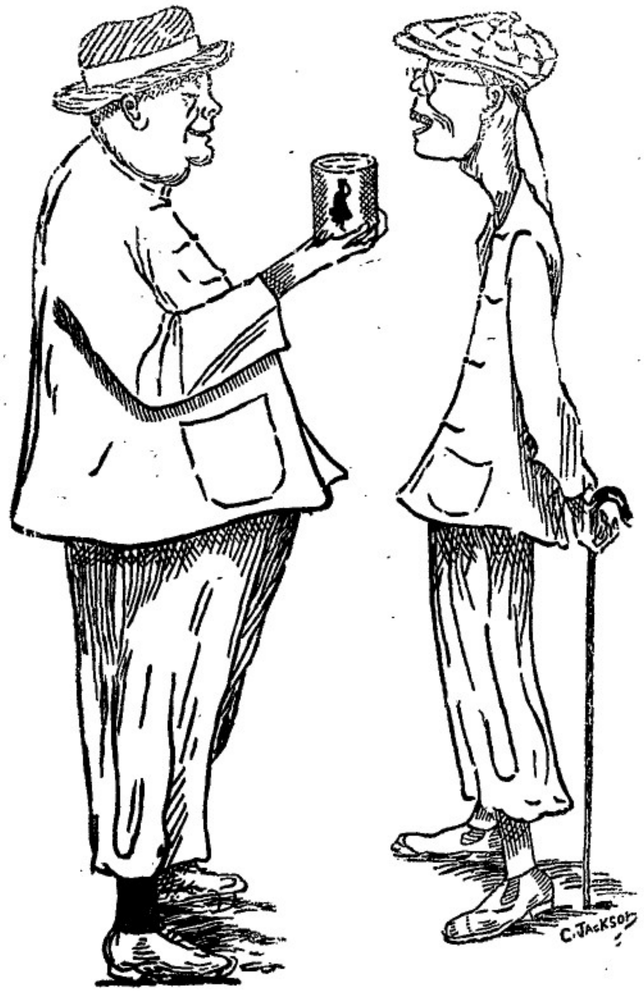

以上之圖乃是身體強壯之人與身體衰弱之人說明他得體筋有力雖
今身體強壯然謂因爲于母當于幼時常將家鄉之女人標牛乳供于飲
料而至今仍飲此標之牛乳雖于出外遊歷時常就女人標之他種牛乳
名曰原質之女人標牛乳因爲于知若飲此標牛乳可免患病飲水則生
病此乃最好之乳及其乳皮膚非滑稠及有味之牛乳而又不損傷衛
倘若有識者　欲得強壯一如上圖所繪強壯之人而不作衰弱之人則
必需飲女人標之牛乳此標牛乳天下商舖均有發售而且四州府及本
坡國家均常取此標牛乳以供醫院普處之用
英一千九百一十年七月三十一號
二

英喈詩烟枝

諸君切勿忘却英喈
詩烟枝罐內有一小
票其票有紅色者亦
有藍色者紅色之票
積至二十張或藍色
之票積至四十張即
送至寶得力英美烟
公司寫字樓內可以
換得頂上好之琥珀
烟嘴一枝切記切記

每罐價銀二角半及五角

每罐計廿五枝及五十枝

願諸君時時
記念此烟枝
幷常購英喈
詩之烟枝歟
僉此啟
大英一千九
百一十四年
十月廿一號
英美烟枝有
限公司謹啟

總批發處日本大阪東京藤澤樟腦本舗

香晶者香水之原料也採百花之精英加百餘之精製凝脂滌風結
成香晶其香氣之襲人比蘭麝而獨擅丹桂而尤佳縱霧破衣舊久
不散沾濡衣袂香遠益清若夫風動珠簾則時飄蘭麝撲人眉宇亦
爲粘芳芬非祇合乎衛生以辟途中之不潔行人樂爲之迎風駐足
領略此香晶之特品矣本晶出世以來淑女騷人爭購用者不知凡
幾倘貴客光顧試用便知此品高尚全與經濟兼備也
英一千九百一十四年五月六號　已

代售處小坡大馬路門牌四百六十四號
日本賣藥有限公司

Th Asiatic Petroleum Co. (Straits Settlements), Ltd.

龍標　十字標　魚標

啟者特字通知本公司所售第一號名上品土油　燈油
蠟燭及第一號名織申油　諸君自欲購者請赴
下列之店號均有寄沽
猶勿與老街門牌二百四十六
號振發興
吳笠街門牌三百念三號怡興
沙九蘇律門牌二十三號振光
吳老律門牌三十七號振發成
倘另所用之圖乃係本公司商標此佈
英一千九百一十二年十二月十二號
衣沙亞士油有限公司謹啟

冠葛標　日出標　燈標

The Siam Steamship Navigation Coy, Limited.

代理暹羅輪船有限公司輪船啟行

某船	利心末月五號	開行
某船	八號	到坡
	十二號	開行
某船	十五號	到坡
	十九號	開行
某船	廿二號	到坡
	廿六號	開行
某船	廿九號	到坡
	正月二號	開行

啟者代理暹羅輪船有限公司某船定于華民末月廿四號到新嘉坡廿八號啟行此船有泊在　吉里底　吧加　丁加勞　彿遮　施興勒　谷左　吉蘭丹　彌眉　萬那勝　直汝嘮　吧那來　八打尼　新蔴勝　蜡毘　高沙門　萬律　鄭宜　勒紐　占本　哥勝及網咯各船均設電燈及備有頭等搭客　諸君有欲由新嘉坡前往網咯及復返新嘉坡程輕以上各港口每名船票價一百五十元每次行期須歷廿四日之久該船到坡備有小輪迎接將近開行之半點鐘以前在于㳂申碼頭由本公司所設之小輪運載頭等搭客登船欲知一切細情請詢本公司便悉

Straits Steamship Coy, Limited.

實得力輪船有限公司船名日時開往各埠開列

船名	（日期）	（鐘點）	（開往）	
某船	拜一	十二點	息壢港口	
某船	拜一	四點	瑞珍咸坡	直落安申
某船	拜一	四點半	麻六甲	蘇坡
某船	拜二	二點	坡匪申	瑞珍咸坡
某船	拜二	四點半	麻六甲	蘇坡
某船	拜三	三點	瑞珍咸坡	檳城
某船	拜三	四點	麻六甲	瑞珍咸坡 直落安申
某船	拜四	十一點	坡匪申	
某船	拜四	四點半	麻六甲	蘇坡
某船	拜五	四點	坡匪申	直落安申
某船	拜五	四點半	麻六甲	蘇坡
某船	拜六	十二點	呣辰	瓜勝彭亨 關丹
某船	拜六	二點半	丁加勞	吉蘭丹
某船	拜六	四點	麻六甲	瑞珍咸坡 檳城

各拜二某船由檳城前往通扣各拜二及拜五某船由檳城前往直落安申各拜三及拜六由直落安申前往檳城以上各船將近開行之半點鐘以前在然申碼頭設有小輪運客登輪　諸君欲悉詳情請詢本公司便悉此佈

英一千九百一十四年十一月廿四號

實得力輪船有限公司謹啟

THE BORNEO COMPANY.

啟者特字為知　諸君勿使君之屋等字被白蟻所蝕及其目屬則須用柔尼來逸（Jodelite）此物可以保守木料若　諸君已有樹乳園者當將樹乳樹復解用此柔尼來逸隔　勿用鳥油如是則此樹可保免被白蟻及他種之敗壞樹乳樹之皮若能用此柔尼來逸壽之可以逾于再發而諸君採辦柔尼來逸必須聲明勿使辦假物此物可赴新嘉坡多及柔拿貴公司　惹蠑公司　吉隆坡　霹靂施夏巴　麻六甲勃蘭打士公司便能採辦此佈

一千九百一十二年正月二十號

息壢公司謹啟

要聞

進步黨派員演說之案隱

▲派員演說原因 進步黨此次派員分赴各省及南洋等處演說便人民滴醫通俗政治之思想已誌各報茲聞此舉之原因以今日推之明年春夏之交大約有立法院議員以選舉國民會議議員之選舉約亦在此前後舉行之若任大勢所趨不加以牽制則將來之議員大半為舊思想之一般官吏否則即為頑陋腐儒不難料測然則來年所應開之立法院與國民會議各議員等均屬無聲無臭之人物必不能盡其當然之責任該院與該會議之真正目的無由完善貫徹與民國共和之精神大形乖離故該黨此際派遣多員分赴中外各處演說鼓吹以擴張黨勢同時便議員務多出於該黨黨員云

▲面諭宣講要旨 進步黨所派出之宣講員總統擬日內分班傳見面諭宣講之要旨及其層次並聞所有宣講員總統一律任為總統府諮議官每員月俸三百元茲將得授諮議各員探誌如下(一)王揖唐(二)王家襄(三)陸乃翔(四)孫熙澤(五)牟琳(六)陳光勳(七)蕭晉榮(八)王乃昌(九)陳作楹(十)李俊(十一)張樹森(十二)李文熙(十三)王榴(十四)劉景烈(十五)凌文淵(十六)白常潔(十七)宋梓(十八)李潔(十九)袁振黃(二十)宋潤華(二十一)彭介石(二十二)寇金鑑(二十三)于邦華(二十四)胡源匯總計二十四員

承頂聲明 ○啟者小坡峇巴風桂連巷街門牌三十四號同益號大牌酒店生理原係是李策決所創今因李策決志圖別業願將同益號大牌酒店生理及傢私什物店底全盤概頂與白格承受任憑白格改號經營嗣後生理盈虧乃是承頂人白格之事與李策決無干其同益號前或有與街中往來賬項未清等事限一禮拜內前來向李策決理會過期係是自誤與承頂人白格無涉此佈

承頂人白格謹啓 卅

甲寅年十一月初三日

拆股聲明 ○啟者新嘉坡十八溪墘門牌四十八號義松昌公司九八生理自癸丑年七月開張原係陳四記林潮記佘智記楊秀杰四人合創後因林潮記志圖別業經自六月間林潮記所受股份頂與周泰記人承受清楚刻因周泰記佘智記楊秀杰三人志圖別業願將該名下所得生理股份一全拆出經請公親楊瑞皋君將義松昌公司生理核算明白當公親面前交涉兩訖即將彼等三人名下所得之股份推與陳四記人承受嗣後生理盈虧概與林潮記周泰記佘智記楊秀杰等人無涉 倘諸君有與周泰記佘智記楊秀杰等來往數目轇轕等情催經手理會清楚為荷 特此聲明免滋後論

民國三年甲寅十一月初六日 義松昌公司陳四記謹啟 卅

婦科聖手

弟之婦人於前月間懷孕病痢請醫調理數日痢未愈而九月之胎已產乃係雙生男兒因慌忙間不及趕叫穩婆致壞兩兒生命而產母病痢益甚鄰居及友人均言產後痢疾難治況該症延綏多天又係因痢逼胎下墜與足月自產者不同勢必更重而況藥未見效痢更甚焉當是之時憤兩兒之已壞痛產母之瀕危正在猶惶之際忽憶現任同濟醫院主席沈守元先生精深脈理為當今坡人士所敬仰乃往請之及至診脈後先生言曰此症無妨服劑可愈果爾一劑痢愈不獨痢愈而前之血崩痛苦疾恐險弟尋甚乃請教於先生言世人咸視產後痢為危症而先生獨以為無妨何也先生乃曰產後患痢醫者若不明虛實寒熱而徒執產後當溫補痢疾宜固濟則殆矣但僕歷年來所醫之產後痢無一不愈而於平人之痢亦莫不然其能隨手奏效者無非脈症辨明寒熱虛實表裏不差隨時隨症用藥未容偏執產後痢不過多一兼顧血崩耳然此症不獨今世醫生視之為難即醫則亦言難治總而言之醫生臨症貴要精詳胸中確有把握則不論何症均可隨手而愈云云弟因感先生之德無可為報乃作數言登之報端以鳴先生之德并告求醫者知所審擇焉云耳 先生現寓王家山腳三吊橋頭門牌一十三號

甲寅年十一月初五日 老吧虱口錦德興內王珠瑞謹啟 卅

緞弗禮紗雙旗標

正頂上

威士基

緞弗禮紗雙旗標威士基酒乃頂上佳品由英國實咯蘭裝製此酒現在市上其價從廉以廣招來 諸君購買威士基酒以助衛生宜細認緞弗禮紗雙旗標方俾實益倘蒙光顧一試便念念不置矣

英一千九百十四年十二月廿四號

牙直里有限公司謹啓

匯票各貨行情

是金	每錢	六十四元八角
金葉	每個	八元六角二占
印度匯	一百元兌	一百七十四盾二五
爪亞匯	一百元兌	一百四十盾
匯香港	銀行現銀票一百元銀行駁出	二十二元二二五
	即日掛牌一百元值	二十二元
匯廈門	銀行現銀票一百元銀行駁出	二十二元一二五
	即日掛牌一百元值	二十二元
匯安南	銀行現銀票一百元值	十七元五
	即日掛牌一百元值	十七元二五
匯暹羅	銀行現銀票一百元值	六十六元二五
	商人三十日期票	六十六元五
匯小呂宋	銀行現銀票一百元值	一百十三元五
	商人三十日期票	一百十五元五
匯加拿巴	銀行現銀票一百元值	一百四十一盾
	商人三十日期票	一百四十三盾
匯泗里末	銀行現銀票一百元值	一百四十一盾五
	商人三十日期票	一百四十三盾二五
匯三寶瓏	銀行現銀票一百元值	一百四十一盾二五
	商人三十日期票	一百四十三盾七五
匯望加錫	銀行現銀票一百元值	一百四十二盾
	商人三十日期票	一百四十二盾
匯仲光	銀行現銀票一百元值	一百七十四盾二五
	商人三十日期票	一百七十五盾二五
匯加里吉打	銀行現銀票一百元值	一百七十四盾半
	商人三十日期票	一百七十六盾半
匯上海	銀行現銀票一百元值	一百零二兩七五
	即日掛牌一百元值	一百零二兩五
有味煙土		一千元
無味煙土		九百十四元半
上甲錫		七十一元七五
吻甘蜜		七元四三五
實勝趙白椒		三十三元
大撰土油出水		三元六角
王幅土油出水		二元九角半
坤甸西壁小鐘椰油		十七元四
巴劳一號		八十五元
巴劳二號		八十元
巴劳三號		七十五元
巴劳碎		五十五元
勿里洞椰干		八元九角
坤甸椰干		八元六五

同濟醫院招考醫師廣告

啟者本總理等於本月十三日會同集議業經議決招考醫師定於陰歷十一月初五日起陸續到院報名十五日會同考試無論本埠或外埠諸君子有欲就本院之聘者請如期 玉臨掛號或投函到院通知以便預備試卷編列號數至於一切章程俟將屆期再行刊佈特此預聞

甲寅年十月十五日 同濟醫院當年總理公啟 丙

特此通知一切人等知悉茲照一千九百零一年第二條第六款例則所有在麻六甲之勿剌加習那藥證之繪圖及其定欵并於此工程有關之圖式等均貯在亞勞牙慈地方官署以便與諸人査看此事係於一千九百一十四年利心末月一號起准人看至三个月之久如有人欲阻此項工程者可於此三个月內函致輔政司署說明俾坡督披閱在議政局內會集諸員遜商辦理特此預告

英一千九百一十四年十二月十一號

麻六甲亞勞牙耶甸地方官奄怡沙謹啓

天喜堂馳名老婢調經丸

老鋪在香港中環堤街口

稟准商標用老婢圖為記

天喜堂商標

老婢調經丸

若非萬全安敢獨沽一味

正鋪在羊城西關光雅里

此方得自京都某親王府之老婢傳授故曰老婢調經丸

論詳各埠光顧郵費照加依期付上郵撥此佈石叻周昌記啟

一治一二月胎動行經或胎痛
一治三四月胎動行經或肚痛
一治五六月胎動行經或肚痛
一治經色或黃或淡或黑或赤
一治經來或多或少或遲或早
一治一月經來數次多少不一
一治行經肚痛大便閉結
一治遲年閉至近月閉經
一治子宮虛冷多年未孕
一治假孕非孕血塊作痛
一治經期前後腰骨痛
一治經期前後小肚痛
一治經期前後肚刺痛
一治血山崩血流不止
一治產後瘀血未清
一治白帶赤帶白濁

此丸專治婦科等症如孕婦該屬室女嫁女一切婦人皆可安心吞服不用戒口平日經期有準者吞至三五服無不受孕百發百中切勿輕視誠調經之聖藥種子之金丹也每服收回工料銀一元

各埠代理名列

京都學島山佛照樓　天津紫竹林佛照樓
石叻馬交街周昌記　汕頭懷安街惠安號
大吡叻監羅周昌泰　廣西梧州五洲藥房
檳城大門樓富生號　桂林十字街五洲號
吉隆英廊街煥利號　澳門木橋街如意樓
漢口四官殿三多軒　佛山潘涌里其芳齋
上海大馬路老悅生　省城雙門底聚成昌
海口得勝沙全記號　雲南二塘街寶順祥
廈門鎮邦街太乙號

稟准商標別人不得冒效福建林華春稟

此丸在石叻專在馬交街周昌記門牌九號

寄售此丸在石叻并無分枝別店代沽

民國三年陰歷二月十九日 本堂主人謹啟 卅

花旗箭標土油

TRADE MARK SYLVAN

用煤油者注意

敬告者敝公司親由祖家運來花旗箭標土油銷行海內外久已馳名新嘉坡一埠向由天盛棧李嘉順代售取價公平童叟無欺其油最合家用之特品燈火光亮而且耐點其用度較他油省儉與別不同並可用行機器堪稱妙品此油與機器油無異價值較機器油尤廉諸商翁欲購者祈向粿米芝律街門牌二百一十一號天盛棧李嘉順採辦可也此佈

大英一千九百十四年十二月十五號

美商實燈力公司謹啟

極品鮮牛乳發售廣告

雪車標生牛乳國家醫院已用之數年因為曾經人員已經驗明此標乃是上等純淨可信 伏望諸君勿以價廉勿購下等之物 諸君倘未試用此標牛乳時 以為亦與他標無異倘曾一試一飲便知此標牛乳實居他種之上望諸君試用

不攙雜質而止式稠濃之牛乳及生牛乳此標牛乳在檳城山尼園嘮直里公司鈒洁吉隆坡劥傑公司麻六甲甲心孚威有限公司發售此佈

大英一千九百一十二年三月十四號

專權販賣人耶及子禮華有限公司謹啟

J. & R. TENNENT'S PILSENER BEER

Wellpark Brewery Glasgow TRADE MARK T J. & R. Tennent BREWED IN SCOTLAND

荷蘭乃英國所製之白蜜酒天下銷行甚暢諸君有尚未經試飲者祈早購之方知此酒之妙他人不能有此英國美酒復有此等廉價買出者倘能試飲一次以後即常欲用之

英一千九百一十四年十二月廿四號

牙直里有限公司謹啟

極品 眉壽種子丸

此丸力量宏深能收能放有鬼神不測之機服後反覺寂然不動至必要之時然後勇氣百倍大得其力員廣嗣金丹生男之貸劵也與別項種子藥大不相同試舉一端可知優劣蓋別藥力量淺故至少須服三錢始克有濟此丸每次僅服二小粒計重不過數釐每日服三次統計不過一二分奇在服後不知不覺終日毫無動靜緣週身精髓已為藥力關鎖牢固不撥不動矣及至臨事之時但取外塗藥一擦立刻神威奮發勇往無前并能奈久極耐盈化醇之藥未足比其巧盡陰陽鼓盪之機倘難形其狀當此際雖以從未生育之婦經此一度無不成孕百發百中靈驗非凡願世之無子者試服之即此丸來要藥深信其益矣

分售處
荷屬泗水三昌公司 暹羅觀音亭口中法藥房
荷屬吧城三昌公司 吉隆坡蓼廠街利華商店
坤羅北塞街會豐商店 庇能新街中法藥房

連外塗藥在價內每盒價銀二元半

甲寅年八月十七日

石叻庇能 會豐商店

福玉大藥行 固本補腎汁

此汁能壯腎培元能強腎固本能補先天後天之不足能使左腰右腎之靈活能復已散之元陽能生欲絕之真陰有病者能使之無病無子者能使之有子能使水火能相濟而挽色慾之相殘而振老年之痿敗誠普救眾生之妙藥也

腎元虧損 腎部勞傷 腎虛氣喘 腎冷精流
腎虧腿軟 腎弱腰痠 腎傷陽痿 腎寒液薄
腎燥精干 腎枯無子 腎家各病 悉為主治

每瓶銀壹元五毫 每打銀拾五元

各埠各藥房均有代售

分售處
泗水三昌公司 吉隆坡利華商店
吧城三昌公司 坝羅埠會豐商店

福至大藥行 白濁消淋丸

此丸能消解白濁培益元氣無論新起久患依時服食兩日之內痛除腫退濁止淋消解惡毒而扶元神是誠二濁五淋之聖藥也

流出白濁 必有微毒
解毒除淋 神效極速
白濁既好 培補宜早
去毒生精 此丸至寶

每大瓶銀一元五毫
每小瓶銀八毫

石叻庇能會豐商店總代理

福建

巡按使咨護使移鹽運使函 △福建巡按使公署咨行移知事准農商部函開准歐事宣交片國務卿面奉大總統諭自歐陸搆兵入口貿易銳減亟宜乘此時機將內地製造設法擴充大小工廠悉予竭力維持由部酌擬辦法大綱七條咨行查照等因到署除分飭各縣調查工廠情形分別籌辦外查辦法大綱第三條內稱官公署局所學校所用各種物品如已有本國工廠可以供給者不得無故購用外貨藉廣本國貨物之銷場等語相應咨行貴護軍使移知貴鹽運使查照并希轉飭所屬一體遵照此咨福建護軍使此移福建鹽運使福建巡按使許世英

巡按使飭道尹力保國貨 △慨自歐陸搆兵外貨阻滯大總統銳意求治崎保國貨農商部疊次來咨請巡按使轉飭遵照在案並復經福建保存國貨公會呈請勸告中國人亟宜購用中國布疋說送於昨日分飭四道道尹將此勸告情狀轉飭各縣通告機關各團體一律查照遵辦云

警察廳防疫諭告 △出示曉諭事照得閩省歷年疫病盛行人口死亡不可勝數推原其故多因平日不講衛生春夏之交穢毒蒸發絶治無從殊堪惻憫本廳長深恐民間不知致病之原及保養身體之法用特將明衛生簡易方法數條俾各舖戶居民知所珍衛倘能遵循不懈雖徒疫病可望消除而身體健康定操左券其各實力奉行有厚望焉特示(一)冷水溫水未經煮沸者不可飲食(二)吸食腐臭魚肉病死豬羊及雞鴨或貯藏多日之食物必生吐瀉及各種疾病均宜禁絶(三)飲食器具須洗刷潔淨(四)房屋宜掃除潔淨不可堆積穢物廚房廁所尤宜注意(五)溝道須時常疏通洗滌勿令阻塞致臭穢充溢(六)每月之中須將床櫃桌椅大加掃除一次(七)唾吐痰沫須另設痰盂貯之其痰盆每日須洗刷一次(八)死貓死鼠死狗須火燒化或埋瘞曠地方(九)家中如有病人須於病房多灑辟毒藥水(即臭水)(十)病人衣服須用梘水糞洗方可穿用(十一)患傳染病死亡者須即時殯殮埋葬不可停擱

地方檢察廳布毀禁物 △日昨閩侯地方檢察廳布告第二十號內謂案查本廳刑事判決確定依法應行沒收燒燬之物均應按月案案執行業經辦至九月分在案茲將本廳十月分判決確定各案依法應行燒燬各案件開列共計八十七案(內南臺分庭十月分五十案)均於本月二十八日午後一時在舊布司前空埕內當衆燒燬奏除分別函送福建公報刊登并請省警廳去署派禁煙局派員蒞視外合行佈告俾衆週知

廣東

五家聯保之反勸力 △詳爲聯保室碍據實陳請變通辦理事竊查省城稽查公所佈告居民保結章程十條凡在廣州省會居民人等均應所具五家聯保或兩家認保切結繳存公所隨時派員稽查如聯保各家查有不法情事及藏匿軍火危險物件同律併究凡此嚴予取締意在居民店戶負聯保之責任糾察之職摘發奸匪安緝善良圖治法良意美果使推行盡利則奸究無所容足斯地方可保安謐(當爲一般商民所甚願但法雖良而行之窒碍情未協而强所難能者固未可執意孤行又宜體察衆情以通辦理者也連日迭接老城司後街値理廣爲勝店歐陽海等聯盟多數店號具禀投稱聯保一法原爲防遏亂萌起見惟近日竊入時有不法事端發見人民生命財產已陷于危險之地寢食亦覺不安亟謀自保之不暇更有何力以保他人且人心不古欺詐萬端雖父子夫妻尚不能保其無他又焉能保其不如已之親者哉況司後街衙署公館旅會居其大半商店祇十餘家衙署則爲公地公館來自外省旅會則五方雜處良莠不齊本街之聯保更有難於別處者務乞轉懇官廳俯順輿情收回成命以安商業而免騷擾又據城外各店商民來函現聞官廳備追城內各舖戶五家聯保有强制執行之訴如城內辦齊我城外各店亦必咨辦聞有不聯保之舖立即派人搜查或驅逐出境如被搜查聯保無補賊贓害若被驅逐則失業堪虞我商民生命財產所關務懇鼎力維持以免擾亂商場爲要又據公民陳德新等聯名函稱五家聯保之法如果實行吾民朝夕不能安枕且今日行五家聯保何難明日設五家一刀如此苛擾必致居民一律遷徙而後已務望竭力爭持以拯民命並據城廂內外各店戶居民投函均以聯保辦法爲人任谷窒碍難行諸多疑慮切實商會不爲代達不予維持等紛紛投訴敝總會以地方安危所繫如果可以辦到亦宜官民合力共保治安勸令勉爲遵辦去後現各行商仍以窒碍難行多有來會請議者總協理等審察衆情訪諸輿論確有窒碍之處省城五方雜處良莠不齊使其所知者各有商業盡屬良民宜可保矣然其子弟四出夥伴多衆孰能保其必不爲非雖父子之親兄弟之切志向各殊亦難並保過論外人即一般之親友講其非良民乎即不可若令保其終身不犯法乎則又不能且同是保也能保之於今日亦不能保之於來年或能深信其一人亦難並保其全眷雖聯保不限於本街而省地之大散處四方各有事業如因聯保之後時須親其所以觀其所由察其所安以營業之一身又何暇兼此稽查警察之職務即使有時遍訪亦知其表面而謀爲不軌之事亦必諱莫如深從表面而觀烏能盡悉一旦事發同律併究罪及無辜是安份守正之良民因聯保而莫自保無端而罹殺身之禍人情之所最不甘者況古法罪人不孥今且旁及其戚撲諸情法豈得謂平反諸議章執法之人身遭其境當亦有所躊躇者也 未完

知事何畏撤兵 △警衛軍統領陸蘭清此次奉調駐防南三粵辦緝捕業將分防北江沿河兵隊陸續裁減昨又遣散十名分別給予自新執照飭令繳械歸農計咨問清遠縣知者實占四十三名現該知事鄭其覲以此項回籍散兵連日結隊游行城市以致商民恐懼失常且以該軍士多係匪徒招編性質本非良善一經遣散難保不故態復萌聞昨已飛電當道迅飭陸統領妥辦云

捕獲匪黨 △鄉匪風棠熾近者刼無虛夕昨晚有匪首陳來糾黨行刼平步某機造局鄉人聞耗四出堵截被匪擊斃何照一名鄉民窮追立將匪黨陳有一名捕獲解至濟軍大營賊等黨至小布鄉又刼住戶數家逃回沙窖後由軍官將賊匪陳有審訊供開匪黨甚多督隊負拏覓在沙窖宏號白鴿票廠拏獲匪首陳來鬼仔成陳志陳河陳錦等五名聞今晨經已解省核辦矣

敬告親友 ○啟者本坡殷商鍾癸添先生即前廣華生號東人邇以告老在家以樂天年詎於近日恙抱沉痾藥石無靈竟於本十一月初七日遽捐館舍戚好聞訃莫不爲之痛悼 先生享壽七十有五生有丈夫子四人女一人今則子孫滿堂去亦無憾茲定於本陰歷十一月十三日即拜二日下午四時由小坡華打羅士得力門牌一百五十九號德基住宅引往東陵墨堂歸經畢即扶柩過山安葬於武吉智馬律教會義塚凡屬戚友誼好屆期通請前往執紼以表哀忱藉此遍知即希 鑒臨爲盼

中華民國三年 陽歷十二月廿四號 廖正輿 陳榮光
甲寅十一月初八日 陳德潤 何順婆 同啟

中華商務總會請領選舉票廣告

本會選舉第十屆職員之期議定陽歷十二月卅一號即陰歷十一月十五日開票現正分派選舉票惟各會友住處不齊或經遷徙深恐分派不週茲特登報通知如有未經接到選舉票者務於本月三十一號以前携帶本屆年捐收據自行到會或託人來領以免遺漏特此通佈即希 諒鑒

中華民國三年拾二月廿四號 新加坡中華總商會公布

招工建造廣告 ○啟者茲本醫生欲招人包工建造屋宇十二間其屋係在碩龍岡律及加夫律處等 諸君有欲承充此工程者可將價銀列明封固外寫交安奕沙棉醫生收拆字樣於西本年利心末月廿七號中午以前投交梧槽律門牌九十九號印度藥房以憑察閱如有欲觀看其地圖及建造之欵式者祈於每日下午三點鐘起至夜間八點鐘止前來本藥房看閱可也特此佈告

英一千九百一十四年十二月十六號 西醫安奕沙棉謹啟

新嘉坡吉寧寶得力門牌六十四號華商銀行有限公司股本定四百萬元分作四萬股每股壹百元出發式萬股每股先收五拾元共銀壹百萬元股東尚有未收之資成壹百萬元公積壹拾萬元寄存及來往之利息欲知詳細請到本行詢問便詳

正主席李浚源 副主席林文慶
董事 李浚源 邱揚陣 石潤岐 陳禎祥
林文慶 邱國瓦 留鴻石 葉大炮
吳克儉 蕭榮珍 周壬鑫 林義順
代理總理陳禎祥 代理司理吳克儉 副司理兼庶務員蕭保齡
英一千九百一十四年和暹末月三號 華商銀行庶務員蕭保齡披露

一 此酒可補精神 二 飯後飲之最爲合宜 三 氣味甚清並無什料攙入此酒係西班牙所製造 四 飲後甚見爽快 五 詳細認明勿被假冒 六 此爲頂上之品自早馳名 七 此酒經由兀美担保 諸君若飲此酒可獲平安

GILBEY'S Invalid Portwine

英一千九百十四年
十二月廿四號
牙直里有限公司謹啓

Gilbey's Gins - Sweetened and Unsweetened.

一 甜仁酒係裝圓的匆突瓶 二 淡仁酒係裝四方匆突瓶 三 兀美仁酒可稱爲頂上無匹 四 請諸君試飲兀美之仁酒方知其清且佳也

英一千九百十四年
十二月廿四號
牙直里有限公司謹啓

DRINK! DRINK!

CARLSBERG BEER

交寶墨蜜酒之特色

啟者交寶墨白蜜酒之製早已馳名 諸君必來一試飲之即能知其佳處蓋此酒質上而製佳氣味香醇力量濃厚東方一帶所沽蜜酒當無有出其右者而且價値復廉尤非他人所及一經試飲即自能知其佳處必時思飲此酒而置他酒於不顧矣此酒係丹國所製天下馳名人多嗜之惟在本坡則以本公司爲惟一之代理人得有特權能運此酒入口 諸君有欲佮辦者請嘗試之當知天地間有此佳釀自不讓蘭頭竹葉專美於前也

英一千九百十四年十二月十二號
怡士亞細亞的有限公司謹啟

SOLE IMPORTERS.
THE EAST ASIATIC Co. Ltd.
SINGAPORE.

本坡

紀念聲中之別報 ◉本坡郵政儲蓄銀行於耶穌紀念節廿五廿六兩日停止發給銀票

此兩日所有公署銀行及西商店均停工至報關寫字樓則須於廿六日自十點開門至十一點以便報關

東方電報局則無論何時照常均收電報

政府電報局則廿五日自早八點至十點及下午四點至五點開收電報廿六日亦照此鐘點

休業紀念耶穌誕 ◉本月二十五號二十六號即陰歷初九初十日二天爲耶穌誕辰故坡中各公署與銀行郵局大小西商屆時均一律循例休業以爲紀念至各汽車撥行時間擬於二十五號起仿照星期日行車

死冊譯登 ◉本利心末月十九號止計共死者二百一十名其中華男乙百十一名華女三十四名共乙百四十五名患核症者男人一名患痘症者男人一名云

治病戒煙之異相大披露 ◉芽莱巴有所謂眞空祖師者以與人治病戒煙爲名索取四元五角之醫資爲實且不特四元五角之醫資而已其假托神權欺人之術則在乎割鷄奉神之一着謬謂多割一鷄其病自愈若多割一鷄其病未愈者則常有割至四五鷄及七八鷄之多惟每割一鷄則需銀一元五角以八鷄計之非一十二元乎以十二元合四元五角計之非一十六元五角乎無知之徒其染有重病及有阿芙蓉癖者費巨資以延醫購藥而治之戒之不見其効初聞攜銀四元五角往眞空祖師處便可除去病魔脫離煙癮孰知費有費去二十餘元而病未除癮未脫反益受異常之痛苦乎此非妄毀祖師之旨皆往戒煙治病者類能道之也自潮婦蔡四之子陳亮記因病重求祖師療治服祖師之神茶不効竟以食故被祖師驅逐轉入巢家醫院調理當時目擊其事者咸抱不平幾有欲執假托神權者而毆之之勢後衆始知其謬妄迄今往求之者則寥寥無幾查其臭搭屋之內全不合衛生規則無痰盂無浴房廁所有而少地板低而濕准此以觀卽未病者入居尚且思病而謂可以與人治病戒煙耶噫治病戒煙之眞相大披露信之者寡矣祖師其休矣

沙魚可畏 ◉探聞某輪船之二副西人某甲日前該輪抵荷蘭某埠時甲在輪傍浴身不意猝遭沙魚所噬下體受傷當卽殞命該輪大副某乙心滿戚之乃卽設法將該沙魚捕獲權之重約七百餘斤云沙魚噬人殊可畏矣

嫖客出醜 ◉閩人某甲在距坡九英里以滿圖簽番爲業冬節晚來坡至武宜實得力入某妓院呼某妓荐枕豈早無夜度資給妓妓以其騙嫖不允放之出門乃與鴇母相商鴇母使人搜甲身畔則一身以外無長物只其尙留鑽子乃以串炮繫彼鑽子將其燃着然後以掃帚逐之出門觀者爲之捧腹不置

逃欵案再展訊 ◉前報學府陳和吉被控逃走同籍人羅秉珠之銀四百五十六元差拘於案一節茲悉昨午由府提訊兩造均延律師代辯尙未判結展下拜五再鞫

失信被控 ◉華人紀亞勝向充郵政局管理發售郵票之職被控失信案二條一條六千一百四十九元一角半一條三十七元二角國家狀師主控被告則延請厘麥羅狀師辯護昨午二堂提訊畢將案詳呈核奪着保一萬員候訊

賭案兩誌 ◉昨日二堂有叻產華婦七名在民實得力門牌一百九十九號聚賭被獲建案堂訊畢以該屋主人前經犯賭一次判罰銀一百元否則收禁一月其餘每名則罰銀七元以昭炯戒 ◉同日二堂又有華人十五名在實里宜律門牌七十二號亦因聚賭被建屋主罰銀一百元若無力照繳則收禁一閱月其餘每名則罰銀三元嗟嗟男人好賭奇婦人好賭則尤奇男人好賭可恨婦人好賭更可恨家庭教育難可忍乎哉

煙精失竊 ◉閩人黃成芳在亞民然拿律開設小店賣素有阿芙蓉癖昨晚被匪撬門入內將其白鐵礶內貯藏之煙灰三四兩并煙槍一枝及牛乳兩打銅兩元餘竊去今早貧赴始知被竊云

捐冊照登 ◉英儲救濟捐第廿三次捐欵開列 續

華人董事勸募捐簿第十一號

新成發號一百元 恒裕成號三百元 三豐號一百元 吳成源號一百元 榮發號四十元 潮昌號二十元 祺昌號五元 湯廣生號一百元 張順美號五十元 和祥號三十元 錦成號二十元 怡興號二十元 陳開國先生四十元 陳東嶺先生十元 和成興記十元 綿錦號十五元 同豐號十元 裕盛隆號十元 盧禮朋先生四十元 華益昌號五元 五福號五元 裕德盛號十元 源德昌號五元 和利號四元 松發號四元 瑷源豐廣四十元 金和美號五元 天一分局五元 梁永吉號十元 榮裕號十元 和昌號五元 順成號三元 新萬源號五元 啟源號三元 廣盛號三元 瑞泰號三元 林相先生五十元 振祥號三元 二元以下各捐欵廿七元 共銀一千二百廿五元

華人董事勸募捐簿第十二號

留芳號五元 天成號三元 三盛隆號十元 永遠昌號五元 會和豐號四元 泰豐號三元 振南興號三元 民興藥房三元 中興藥房十元 振順號五元 陳正源號五元 大生當五元 新源發號五元 二元以下各捐欵九十元零五角 共銀一百五十六元半 未完

新嘉坡中華商務總會通告

本會前接 輔政司本月十二號來函嚴行取締華商不得再用暗約之密電碼發電一節業經本會登載報紙刊發傳單剴切通告在案乃昨晚(二十四號)復接輔政司來函以十二號函請宣布之後電局尙有發現華人私發英文暗約電碼情事茲奉 督憲嚴切命令特再函懇警告華人商場自此次剴切通告之後倘有再用此等暗約電碼發電者無論中文英文一經電局查覺(一)立將該電扣留不發(二)此後華人所有發電電局槪不收納(三)發電之人立卽驅逐出境(四)收電者設查有共謀情事罪與發電同科並此事業經政府至再至三嚴申禁令如有再犯顯係有意抗違政府令出法隨斷不能再予寬宥等語此舉關係華人殊非淺尠合亟再彼傳單再登報紙剴切通告凡我華人須知英政府對於此項取締傳電之法令非常嚴厲發電之時切宜十分謹慎雖用英文填寫亦當響明貨在車由的確貨物萬不可再用暗約電碼如假託貨名貨價以晉事而該貨并無發電報告之價值者或該時該埠并無該貨該價之事報者諸如此類政府皆認爲暗約之電碼此後我華人無論何界凡欲發電切須留心勿再誤犯致干法令是所至盼切切此佈

中華民國三年十二月廿五日 新嘉坡中華商務總會公佈 毌

四海通銀行廣告

敬者本公司於本月十九號開股東特別大會議經衆舉定民國四年本公司任事職員計

協理 廖君正興 張君朝聘 佘君栢城 佘君應璋 王君紹經 鍾君元瑞 劉君炳炎 李君偉南 曾君德意 陳君瑞麒

擺舉

正總理廖君正興 正司理李君偉南 副司理陳君瑞麒

民國三年十二月廿五號 四海通銀行公啟 乙

健胃養神汁

我舉家老幼常服養神汁能病者使安弱者使強獲無上之幸福凡人以

身體康健者不可不常服此汁其功效之敏捷請服之方知吾言不謬也

赤體肥童嘍

養神汁之法理功效說

經曰心藏神蓋以心爲神明之舍而神卽精氣之所化成也十二經皆稟命於心故爲君主十二經之氣皆感而應心十二經之精皆貢而養心故心爲生之本血之主脈之宗而神之所居也蓋神以氣存氣以精宅惟心精常滿故能分神於四臟推心氣常充故能引精於六腑故曰傳神者昌失神者亡明夫神之關係攸重也衆川會曰精能生氣氣能生神榮衛一身莫大於此故養生之士先寶其精精滿則氣旺氣旺則神旺神旺則身健身健則少病明揭其旨固可爲千古養神家炯戒也故養神之法有二一從心經以發其氣一從腎經以養其精奈世之人或過用心思以傷其氣或縱情房慾以傷其精精傷則血傷其氣傷則血精氣血傷斯神外馳而不內守因而氣散於內血隨氣行榮衛紛亂於是乎百病叢起神離故也故太上貴養神其次養形凡欲神之存乎舍也凡欲神之存乎舍而百病不作也本醫生卽持此法理而製此養神汁有病則培養元神揔精固氣無病則調和精氣育陰凝神洵濟世之良方養身之妙品也爰將治症畧列

主治

胃氣不調 嘔吐呃逆 噎膈吞酸 胃脘疼痛
老人咳嗽 痰喘氣促 呼吸不順 肺痿息賁
肝腎兩虛 耳鳴耳聾 頭昏目眩 飲食無味
思慮太過 暴怒鬱抑 七情所傷 六淫所感
吐血衄血 便血尿血 婦女經愆 前後腹痛
赤帶白淫 子宮虛冷 久不孕育 崩漏小產
小兒百病 脾胃虛弱 疳積膨脹 泄瀉無度
肌質體瘦 飲酒過度 耗傷精液 煙癮日久
毒入腦髓 戒煙斷癮 元氣未復 一切百病

價銀 大樽銀二元 每打二十元 小樽銀一元二角半 每打十二元半

總代理 石叻大馬路衛安公司 羅氏藥房 英京保來氏監製

各藥房均有寄售

甲寅年十一月初八日

歪兼邊固本片

陽萎症皆因眞元素虧色慾過度以至精血內竭丞掛香筍內損妻拏下乏賢哲難憾事也此藥片專治陽痿有補陰助陽填精固本廣綿後嗣之功退老還童之力補除九醜頌叶三多大振乾綱幹事兼人久服能壯陽固本益壽延年屢驗屢効享盡人間豔福祥呈麟趾廣生天下英才 籌君欲廣綿賢嗣請嘗試之確信余言之不謬也

每枚壹員伍角 每打拾伍員 大幫批發價甚相宜

分售處 牛車水羅氏藥房 牛車水倫敦園 小坡華興藥房 小坡廣同安 小坡保靈堂 庇能華安公司 砂朥越利濟公司 吉隆坡盧同濟 通和華安藥房 蔴坡時利和 屈臣氏藥房啟 石叻衛安公司

花柳解毒 平安水

蓋花柳之爲禦事也花柳之毒危機也中其毒者始而淋濁繼而指疔魚口便毒諸症錯出治不如法或留毒未清或墜毒爲患以致花柳入骨成癩疾遺其危孰甚本醫生遍遊五洲口南洋諸埠患花柳毒者最多而醫花柳症者或泥於古方或急於求利但求療效快捷致人留毒墜毒而不顧不知毒入骨髓便人終身成痼疾者其可慨也因研究法理創製此花柳解毒平安水出而活世使時危爲安凡已經染花柳之毒者不論遠年近日服之立見奇功如好從事花柳之場者倘能思患預防服之自免傳染自有此藥水出則人之怡情花柳者可永保平安也因顏其名曰花柳解毒平安水旨非河漢藥此疾者請嘗試之服法每日三次每次一湯匙飯後服

各藥店均有寄售

價銀每樽一元 保來氏監製

石叻大馬路松柏街口

衛安公司

甲寅年十一月初八日